



IPC

Spare Parts List

Ref: IDAF40219

Cust.Ref: .

Model: NETTOYEUR ABSOL.LS 5185T 400/50 ICA

Cust.Model: THP 350 / 22 TRi

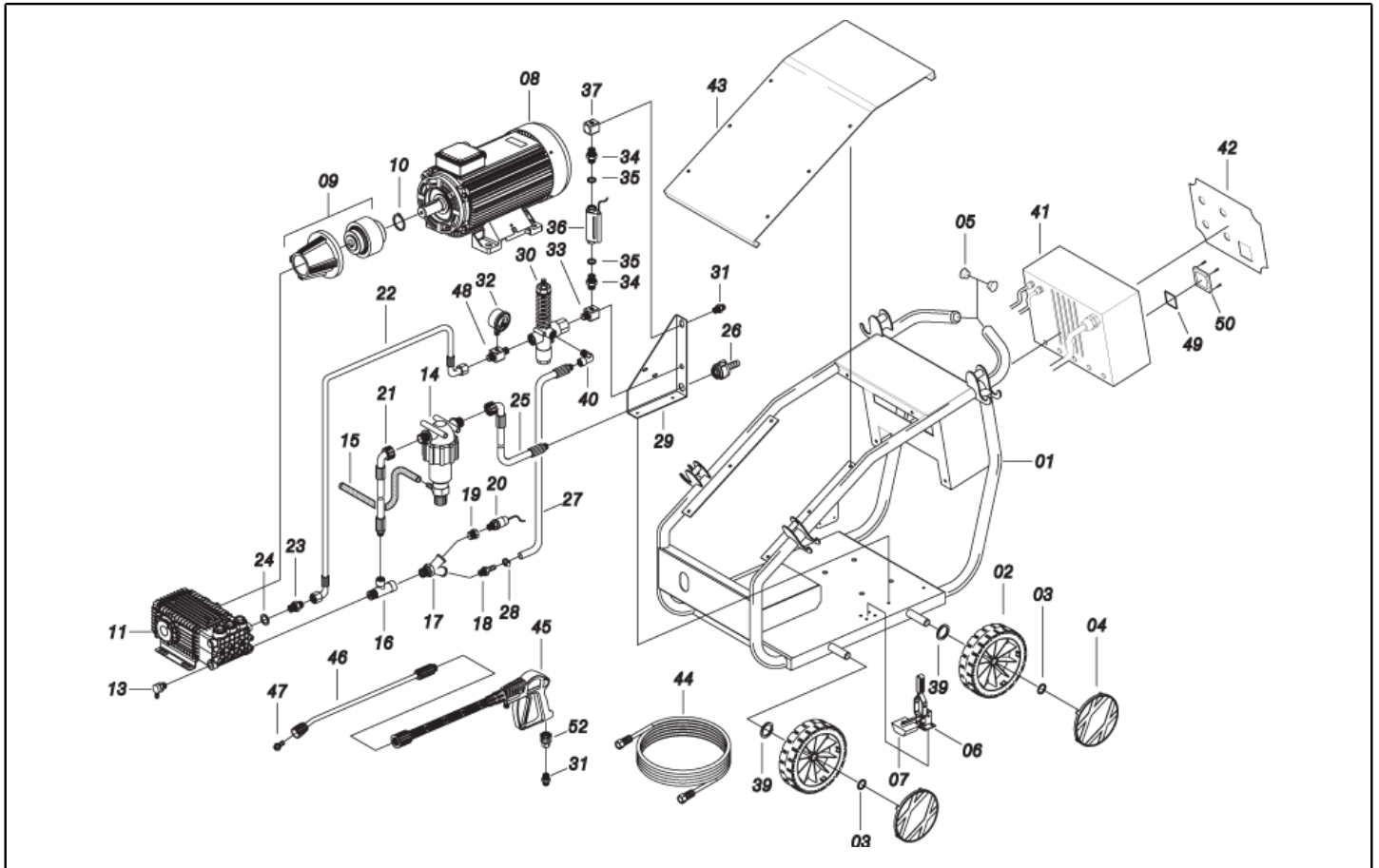

Ref. K	Part N.	Part N. 2	Description	Quantity	Validity		Price
					From	To	
0001	LAFN40328		CHASSIS TUBOL. ABSOLUTE 20HP BK.	1,00		31/12/2013	--
0001	LAFN40584		CHASSIS TUBOL. ABSOLUTE 20HP 2V. BK.	1,00	01/01/2014		--
0002	RTRT45383	00045383	ROUE D.305-D.25 RT-IPC	4,00	01/10/2011		--
0002	RTRT85704	00085704	ROUE D.300-D.25 SUPER	4,00		30/09/2011	--
0003	VTRS09813	00009813	RONDELLE D.25	4,00			--
0004	MPVR40056		ENJOLIVEUR NOIR D. 305 RT-PRT	4,00	01/10/2011		--
0004	MPVR40256		COUVRE ROUE D. 300 BK	4,00	19/01/2011	30/09/2011	--
0005	MPVR40189		EMBOUT D.40 L.17	4,00			--
0006	AZMC40007		BORNE HV 450	1,00			--
0007	MPVR40244		TAMPON ABS. NR+SBR.BK	1,00			--
0008	MOTR40021		MOTEUR 3PH B3-14H160 HP20 40-690/504	1,00		31/12/2013	--
0008	MOTR40021		MOTEUR 3PH B3-14H160 HP20 40-690/504	1,00	01/09/2017		--
0008	MOTR40049		MOTEUR 3PH B3-14 HP20 40/690-50 4P	1,00	01/01/2014	31/08/2017	--
0009	FGGT40003		ACC. ELASTIQUE HP 20.0 SM Z.38 42-24 CPL	1,00		31/12/2013	--
0009	FGGT40009		BRIDE F30 H.132	1,00	01/01/2014	31/01/2018	--
0009	FGGT40021		BRIDE F30A H.132 +F/M8	1,00	01/02/2018		--
0010	VTAE40002		BAGUE D'ARRET D. 85 UNI 7435	2,00		31/12/2013	--
0011	PPAP40047		POMPE SXW 21.35 DX N OT.	1,00			--
0012	LAFN40327		PROTECTION HP20 ABS YL.	1,00		31/12/2013	--
0013	VVSC40550	00040550	SOUPAPE 1/2" 56°C	1,00			--
0014	FTAC40007		FILTRE EAU 1" MM 100MS A.PUL. ARG	1,00			--
0015	TBBP03317	00003317	TUYAU DETERGENT D.13-19	0,55			--
0016	RCVR02580	00002580	RACCORD TEE 1/2 F/F/M	1,00			--
0017	RCVR40034		RACCORD Y 1/2 M/F/F OT.NIK	1,00			--
0018	RCDS34731	00034731	RACC. P. TUYAU 1/2 M D.12-17 OT	1,00	01/11/2012		--
0018	RCVR40039		RACC. P. TUYAU 1/2 M D.12-16 NIK	1,00		31/10/2012	--
0019	RCVR02606	00002606	REDUCTION 1/2-1/4 M/F	1,00			--
0020	MEPF13871	00013871	PRESSOSTAT 1/4 M N.A. 1.5BAR OT	1,00			--
0021	TBBP40029		TUYAU B.P. L=350 1" F 90° -1/2M 0°	1,00			--
0022	TBAP40057		TUYAU D.JONCT. 3/8 R3 L=700 1/2F-1/2F90	1,00			--
0023	RCDS00611	00000611	NIPPLE 1/2 - 3/8 SV	1,00			--
0024	VTRS00548	00000548	RONDELLE D.17,5X23X1,5 (3/8)RM	1,00			--
0025	TBBP40023		TUYAU B.P. L=710 1" F 90°-3/4M 0°	1,00			--
0026	RCVR40038		RACCORD G3/4 F OT.	1,00			--
0027	TBBP40024		TUYAU B.P. L=420 1/2M 0° -LB.16X24	1,00			--
0028	FSVR40001		COLLIER D. 23-25 GBS-W4 M6	1,00			--
0029	LAFN40332		SOUPAPE ETRIER ABS. 350B. BK.	1,00			--
0030	VVAZ40010		SOUPAPE VB 43/400 G1/2F IX.303	1,00		19/10/2017	--
0030	VVAZ40090		SOUPAPE VHP51 G1/2 F 50MPa	1,00	20/10/2017		--
0031	RCIN40041		RACCORD MALE M 24 -3/8M INX RM	1,00			--
0032	MNMN40003		MANOMETRE RD 0- 600 D.63 1/4 IX	1,00			--
0033	RCDS40088		BLOCAGE 2VIE 1/2 M 3/8F +M8 INX	1,00			--
0034	RCDS12121	00012121	NIPPLE 3/8 - 3/8 SV/CN	2,00			--
0035	VTRS00548	00000548	RONDELLE D.17,5X23X1,5 (3/8)RM	2,00			--

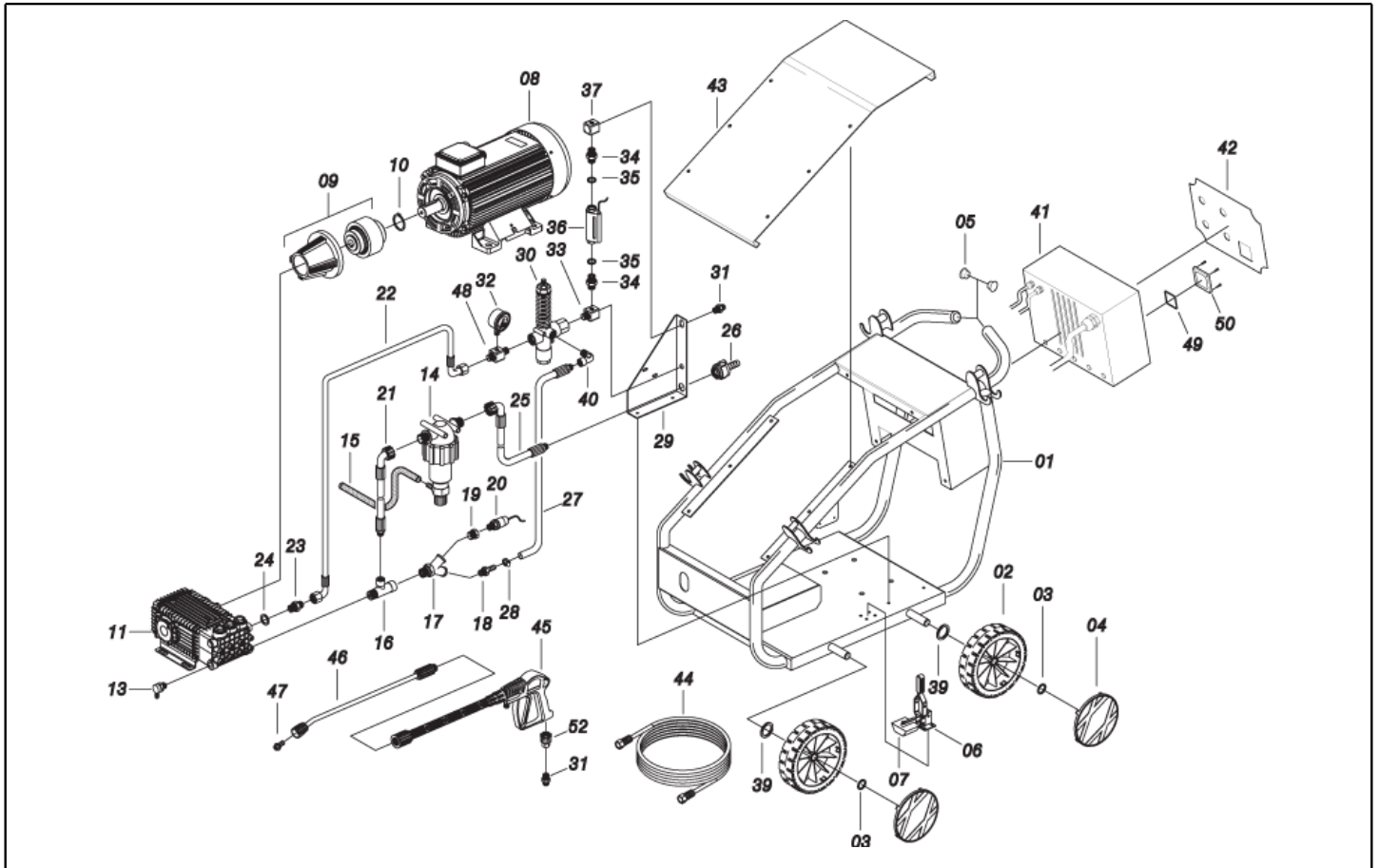

Ref. K	Part N.	Part N. 2	Description	Quantity	Validity		Price
					From	To	
0036	MEPF40010		FLUSSOSTAT ST5-350B. L=1.600	1,00			--
0037	RCDS40087		BLOCAGE 2VIE 3/8 F/F INX	1,00			--
0039	VTRS73055	00073055	RONDELLE D.44x26x4 ZC U.6592	4,00		30/09/2011	--
0039	MPVR41485	00041485	ENTRETOISE D. 26-36 L=17	4,00	01/10/2011	31/05/2012	--
0039	VTRS73055	00073055	RONDELLE D.44x26x4 ZC U.6592	4,00	01/06/2012		--
0040	RCVR00575	00000575	COUDE 1/2" M/F A10	1,00			--
0041	MEVR40057		BOITE WMX 380X280X230 PK AB/CO	1,00			--
0042	ETET40395		ETICHETTE ABS PLC C/CO	1,00			--
0043	LAFN40329		COUVERTURE ABSOLUTE INX	1,00			--
0044	TBAP40050		TUYAU H.P. R3 MT 15 3/8" 2IRV M24 F	1,00			--
0045	IPPR40005		POIGNEE G 7300 - P.330 -M24SW.M V	1,00			--
0046	LCPR40026		RALLONGE P 70/M24 -NZ.500B.	1,00			--
0047	UGLN05200	00005200	BUSE POUR LANCE LECH 1/4 1505	1,00			--
0048	RCDS40089		NIPPLE 1/2 - 1/2 CN C/F.G1/4 INX	1,00			--
0049	GUGO01041	00001041	O-RING D. 67.95 X 2.62 NBR 70SH	1,00			--
0050	MEVR40058		CADRE CO ABS. PLX.TR	1,00			--

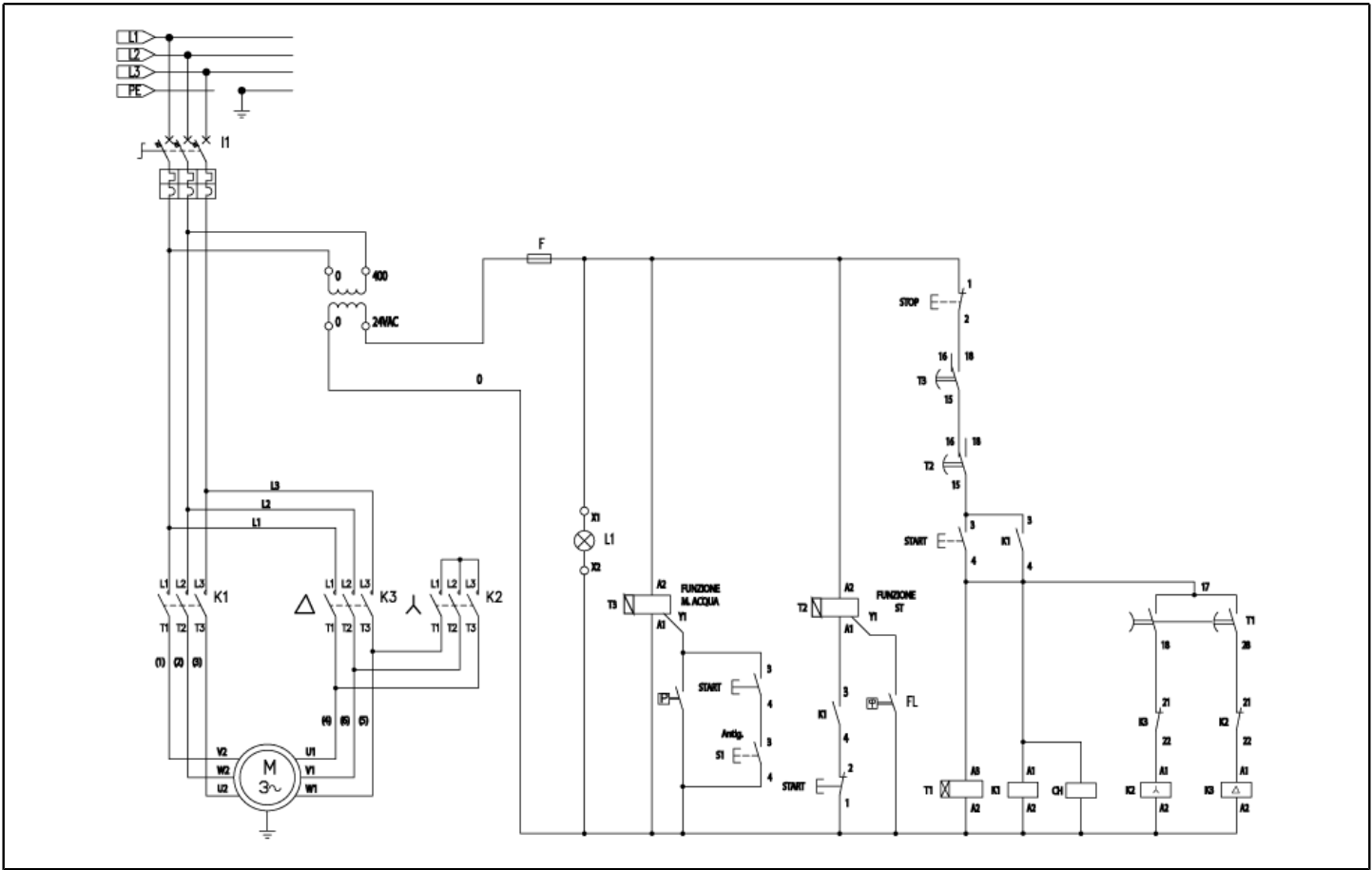

Ref. K	Part N.	Part N. 2	Description	Quantity	Validity		Price
					From	To	
CH	MESB40002		MINUTEUR 24V. AC 50HZ 48X48 BK.	1,00			--
F1	MEVR71726	00071726	FUSIBLE CF10 gC 10.3x38 4A 400V	1,00			--
IG	MECI40013		INTERRUP.AUTOM. SIE 3RV10 31-4EA10 22-32A	1,00			--
IG	MEVR40044		TELECOMMANDE EMERG. ABS 3RV29 L=83	1,00			--
K1	METT40005		CONTACT SIE N.A. 3RH19 21-1CA10	4,00		09/12/2014	--
K1	METT40046		CONTACT SIE N.A. 3RH29 11-1HA20	1,00	10/12/2014		--
K2	METT40018		TELERUPTEUR SIE 3RT 2024-1AC20 24V	1,00	10/12/2014		--
K2	METT45025	00045025	TELERUPTEUR SIE 3RT 1024 1AC20 24V	1,00		09/12/2014	--
K2	METT40004		CONTACT SIE N.C. 3RH19 21-1CA01	2,00		09/12/2014	--
K2	METT40047		CONTACT SIE N.C. 3RH29 11-1HA01	2,00	10/12/2014	23/01/2015	--
L1	MELF89991		AMPOULE RMQ D.22 GR.	1,00			--
L1	MELF89978		LED GR. M22-LED-G	1,00			--
S1	MECI40015		BOUTON RMQ D.22 YE.	1,00			--
TR	METR40011		TRANSFORMATEUR 50VA 400-440/24 5/60HZ FL	1,00	16/01/2015		--
TR	METR41580	00041580	TRANSFORMATEUR 50VA 400-230/50V	1,00		15/01/2015	--
T1	MERL40003		RELAIS SIE ST/TR 3RP15 74-1NQ30	1,00			--
T2	METY46600	00046600	MINUTEUR MAR1.A 0.1S-100H 24-240V	1,00			--
T3	METY46132	00046132	MINUTEUR MCR1.C 0.1S-100H 24-240V	1,00			--
CV1	MECB40151		CABLE N.469 H07RNF 4X6 L.15.000	1,00			--
CV1	MEVR40043		GOUPILLE CEE ILM6 6365SV 3P+N+T 63	1,00			--
STA	MECI40014		BOUTON RMQ D.22 WH.	1,00			--
STA	MECI89983		CONTACT RMQ-TN NA	3,00			--
K1,3	METT45024	00045024	TELERUPTEUR SIE 3RT 1026 1AC20 24V	2,00		09/12/2014	--
K1,3	METT40019		TELERUPTEUR SIE 3RT 2025-1AC20 24V	2,00	10/12/2014	06/10/2017	--
K1,3	METT40022		TELERUPTEUR SIE 3RT 2026-1AC20 24V	2,00	07/10/2017		--
S,S1	MECI89984		CONTACT RMQ-TN NC	2,00			--
STOP	MECI40016		BOUTON RMQ D.22 BK.	1,00			--

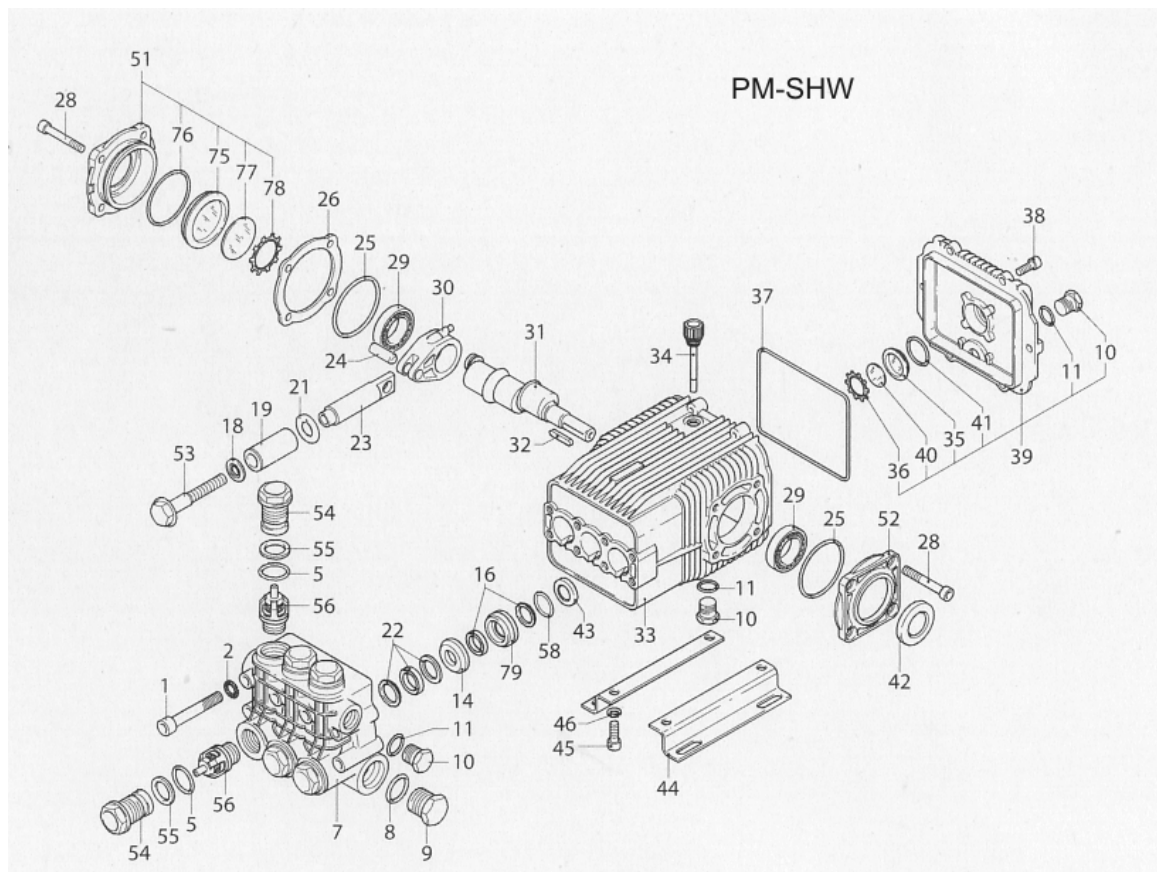

Ref. K	Part N.	Part N. 2	Description	Quantity	Validity		Price
					From	To	
0001	VTVT17597	00017597		8,00			--
0002	VTRS00519	00000519	RONDELLE D.10 DT	8,00			--
0005	GUGO02259	00002259	O-RING D. 15.54 X 2.62 NBR 70SH	3,00			--
0007	MFVR40037		CULASSE AR SXW OT.	1,00			--
0008	GUGO19245	00019245	O-RING D. 17.5 X 2 NBR 70SH	1,00			--
0009	PVVR40121		BOUCHON 1/2 M RC	1,00			--
0010	PVVR40099		BOUCHON 3/8 M HRM	3,00			--
0011	GUGO09720	00009720	O-RING D. 14 X 1.78 NBR 70SH	3,00			--
0014 S	PVVR40206		BAGUE INTERMED. D. 18 SHP	3,00			--
0016 S	GUVR40047		BAGUE D'ETANCH. D. 18 RW W2+W3	3,00			--
0018	VTRS40011		RONDELLE D. 6X12X1	3,00			--
0019 S	PIVR40008		PISTON D.18 RW	3,00			--
0021	PVVR40197		DISQUE RW	3,00			--
0022 S	GUVR40049		BAGUE D'ETANCH. D. 18 SHP W1	3,00			--
0023	PVVR40194		TIGE DE PISTON RW	3,00			--
0024	PVVR40186		CHEVILLE-GOUJON D. 14 RW	3,00			--
0025 S	GUGO01132	00001132	O-RING D. 66.35 X 2.62 NBR 70SH	2,00			--
0026	PVVR40187		EPAISSEUR AR 0,05 mm	1,00			--
0026	PVVR40189		EPAISSEUR AR 0,10 mm	1,00			--
0026	PVVR40192		EPAISSEUR AR 0,19 mm	1,00			--
0026	PVVR40193		EPAISSEUR AR 0,25 mm	1,00			--
0028	VTVT01118	00001118	VIS TCEI M 8X16 ZC. UNI 5931	8,00			--
0029	CUVR09205	00009205	ROULEM.A ROUL. 32206 A	2,00			--
0030	BLVR40004		BIELLE SHP	3,00			--
0031	ALMO40016		ARBRE AR SXW21.35	1,00			--
0032	VTVR06364	00006364	CLE 8 X7 X40	1,00			--
0033	MFVR40032		CARTER POMPE AR RW	1,00			--
0034	PVVR40150		BOUCHON HUILE AR SHP	1,00			--
0035	PVVR19238	00019238	VOYANT HUILE XTS	1,00			--
0036	VTAE19239	00019239	SEEGER 0,5 X25,35X16,0	1,00			--
0037 S	GUGO40020		O-RING D. 132 X 3 NBR 70SH	1,00			--
0038	VTVT01531	00001531	VIS TE 6X 16 UNI 5739	6,00			--
0039	MFVR40034		COUVERCLE CART. AR RW	1,00			--
0040	PVVR40199		DISQUE CONTRASTO POMPA RW	1,00			--
0041	GUGO19395	00019395	O-RING D. 20.24 X 2.62 NBR 70SH	1,00			--
0042 S	GUGO11229	00011229	JOINT SPI 30X 52X 7 NBR70	1,00			--
0043 S	GUGO40019		JOINT SPI RW	3,00			--
0051	MFVR40035		COUVERCLE CART. AR RW LAT. CPL	1,00			--
0052	MFVR40033		COUVERCLE CART. AR RW LAT. OPEN	1,00			--
0053	VTVT40031		VIS TE M 6X 60 UNI 5737 A2	3,00			--
0054	PVVR40207		BOUCHON AR SHP	3,00			--
0055	GUVR40048		BAGUE ANTIEXTR. D.21,5X17,6X1,5	3,00			--
0056 S	VVAM40005		ENSEMBL. CLAPET SXW	6,00			--
0058 S	GUGO63438		O-RING D. 34.65 X 1.78 NBR 70SH	3,00			--

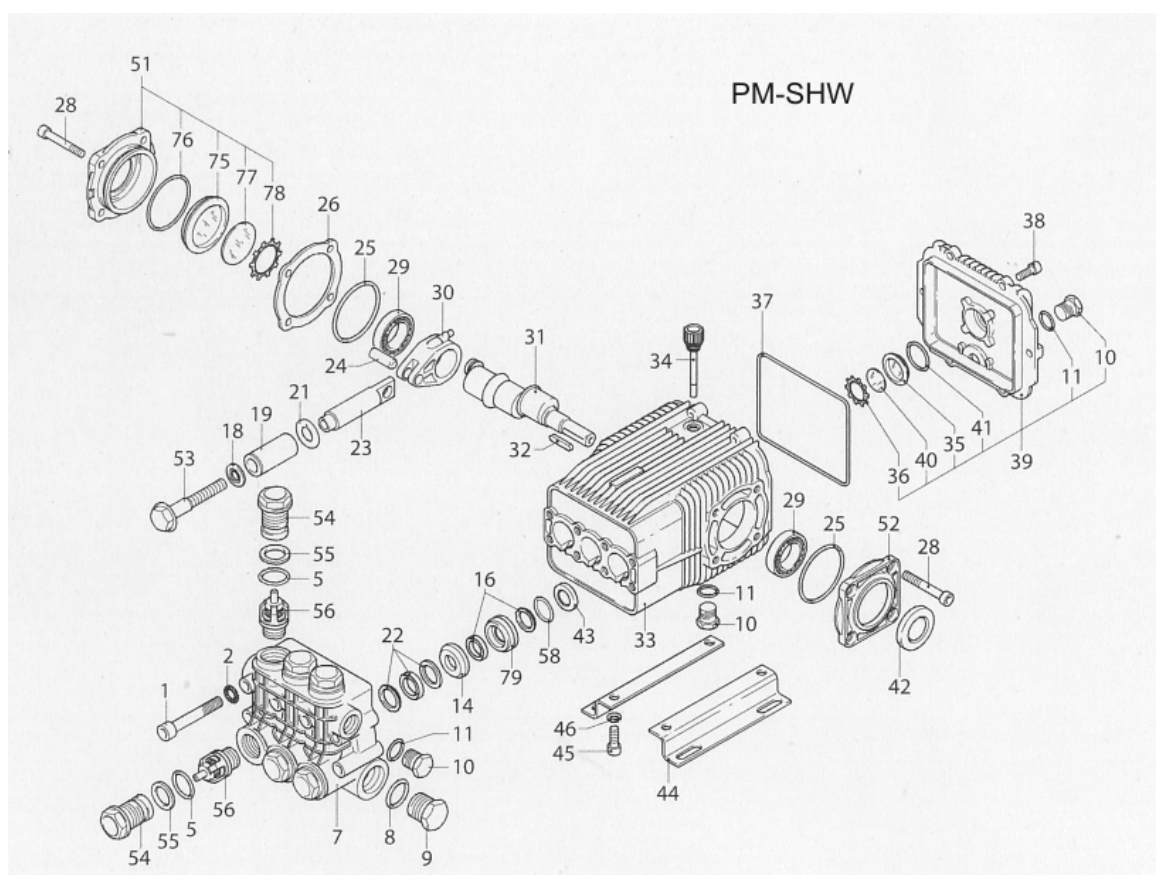

Ref. K	Part N.	Part N. 2	Description	Quantity	Validity		Price
					From	To	
0075	PVVR40200		VOYANT HUILE RW	1,00			--
0076	GUGO01943	00001943	O-RING D. 34.6 X 2.62 NBR 70SH	1,00			--
0077	PVVR40202		DISQUE CONTRASTO POMPA RW	1,00			--
0078	VTAE40004		SEEGER 0,5 X40,40X30,0	1,00			--
0079 S	PVVR40185		BAGUE INTERMED. D. 18 RW	3,00			--
0080	VTVT63067		VIS STEI M 5X6 ZIN.UNI5923	1,00			--

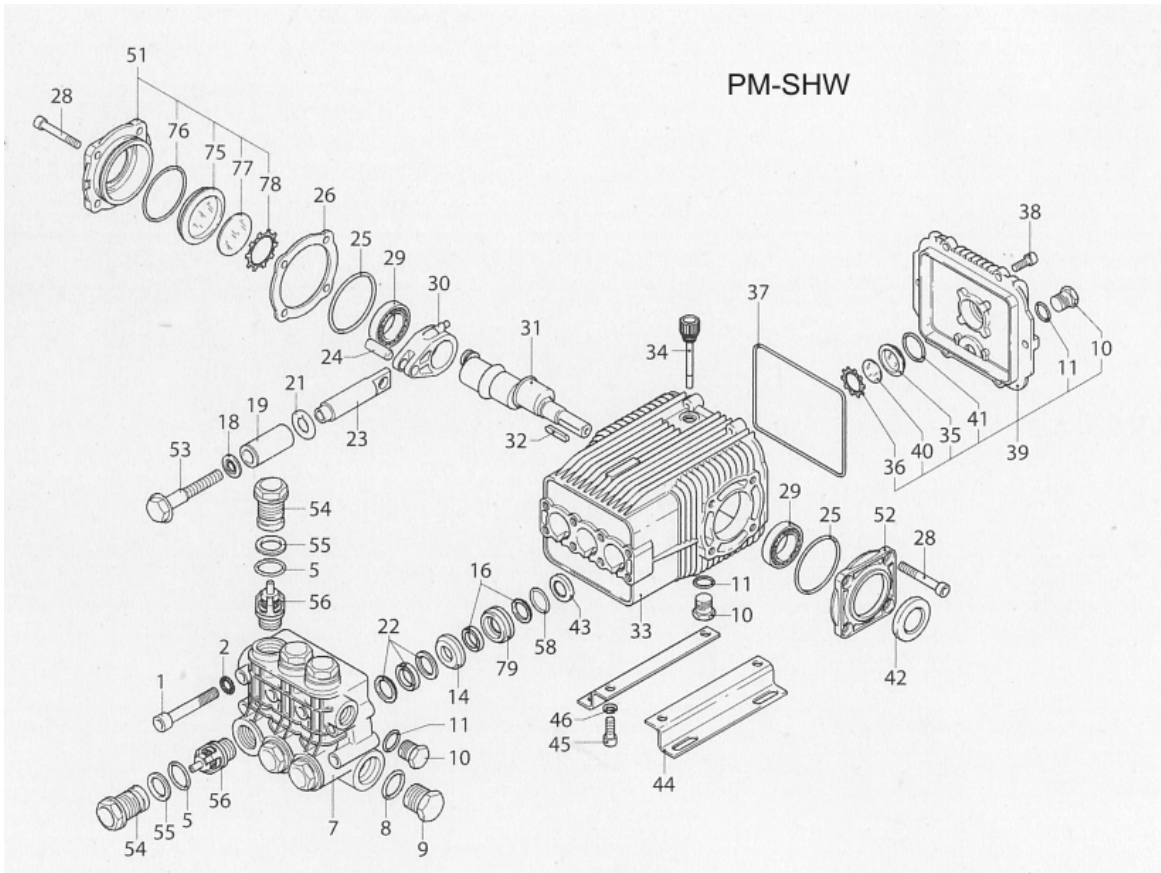

Ref. Part N.	Cust. Part N.	Description	Reference	Price
K A	KTRI40165	KIT P 15-2871 SXW	0056	--
K B	KTRI40157	KIT P 15-42911 D.18 RW	0019	--
K C	KTRI40162	KIT P 15-42912 SHP	0025 0037 0042 0043	--
K E	KTRI40163	KIT P 15-42913 D.18 SHP	0016 0022 0058	--
K H	KTRI40164	KIT P 15-42120 D.18 SHP	0014 0079	--

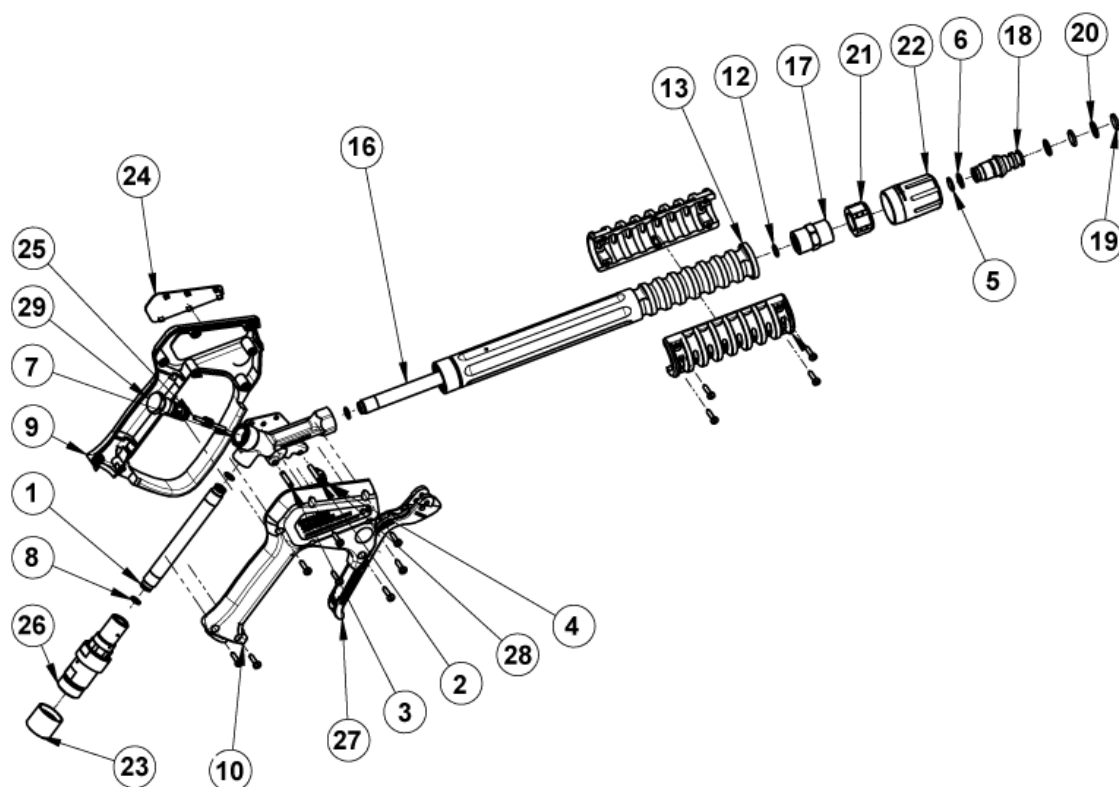

Ref. K	Part N.	Part N. 2	Description	Quantity	Validity		Price
					From	To	
0001	PVVR40441		TUYAU G 1/4" L.125 sp.2,5	1,00			--
0002	VTVR40017		GOUPILLE G 4500.500	1,00			--
0003	VTVR40052		GOUPILLE G 7300	1,00			--
0005	GUGO16615	00016615	O-RING D. 10 X 1.5 NBR 70SH	1,00			--
0006	GUVR40088		BAGUE ANTIEXTR. D. 10 G7300	1,00			--
0007	PVVR40442		CORPS PISTOLET G 7300 G1/4	1,00			--
0009	MPVR40156		COQUILLE G 4500 2V.	1,00			--
0010	MPVR40157		COUVERCLE G 4500 2V.	1,00			--
0012	VTRS04931	00004931	RONDELLE COPPER D.13X19X1.5	1,00			--
0013	MPVR46570	00046570	PROTECTION P 330 ST	1,00			--
0016	LCPR40115		TUYAU 1/4 L=350 IX. 0°	1,00			--
0017	RCDS40217		MANCHON 1/4 F/F G7300	1,00			--
0018	RCVR40157		CHEVILLE-GOUJON G1/4 M G7300	1,00			--
0019	GUGO40037		O-RING D. 10.6 X 2.4 NBR 90SH	1,00			--
0020	GUVR40061		BAGUE ANTIEXTR. D.11.1X15X1.4 PTFE/B	1,00			--
0021	RCDS40218		FRETTE M 24X1.5 G7300	1,00			--
0022	PVVR40443		RONDELLE M 24X1.5 500BAR	1,00			--
0023	PVVR40444		PROTECTION SWIV. G7300	1,00			--
0024	MPVR40760		PLAQUE G7300	1,00			--
0025	S PVVR40445		TIGE ST-2750	1,00			--
0026	RCIN40030		SWIVEL ST-2750 M24X1.5-G1/4F	1,00			--
0027	MPVR40761		GACHETTE G 7300	1,00			--
0029	S PVVR40446		PETIT PISTON ST-2750 500B.	1,00			--

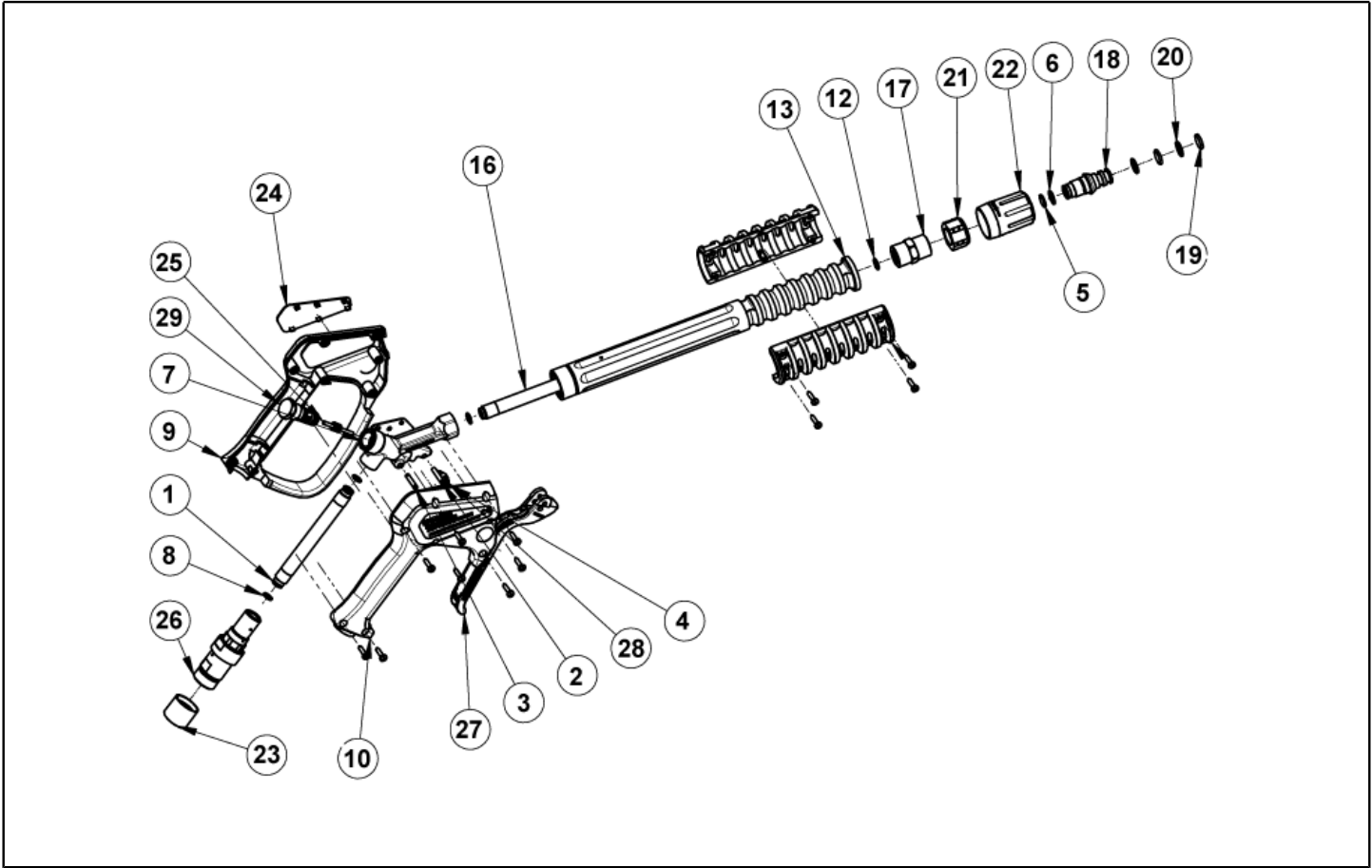

Ref. Part N.	Cust. Part N.	Description	Reference	Price
KTRI40308		KIT P 26- 33 G 7300	0025 0029	--